

HACIA DONDE VA LA SUNAT?

Dr. Manuel Velarde Dellepiane
Superintendente Nacional de Administración Tributaria

03 de Junio 2009

AGENDA



- I. ROLES DE LA SUNAT Y CONTEXTO DE ACTUACION**
- II. LINEAS ESTRATEGICAS DE LA SUNAT**
- III. MEDIDAS PARA AMPLIAR LA BASE TRIBUTARIA**
- IV. FACILITACION Y CONTROL DEL COMERCIO EXTERIOR**
- V. CONCLUSION**

I. ROLES DE LA SUNAT Y CONTEXTO DE ACTUACIÓN

TENEMOS CLARO NUESTRO ROL:

- 1. FINANCIAR EL PROCESO DE DESARROLLO** a partir de:
 - Asegurar el cumplimiento voluntario de las obligaciones tributarias de los contribuyentes.
 - Ampliar la base de contribuyentes.
 - Recaudar los tributos de manera efectiva y eficiente.
 - Combatir y sancionar la evasión y el contrabando.
- 2. PROMOVER LA COMPETITIVIDAD DEL PAIS** a partir de:
 - Facilitación del Comercio Exterior.
 - Reducción de tiempos y costos de las operaciones de comercio exterior.
 - Simplificación de procedimientos.

ELLO SE REFLEJA EN LA VISIÓN, MISIÓN Y VALORES DE LA SUNAT

VISIÓN:

Constituirse en una institución moderna e innovadora que facilita el comercio exterior y el efectivo cumplimiento tributario y aduanero brindando servicios de excelencia.

MISIÓN:

Gestionar integradamente el cumplimiento de las obligaciones tributarias y aduaneras, así como la facilitación del comercio exterior, de forma eficiente, transparente, legal y respetando al contribuyente o usuario.

VALORES:

- Integridad
- Excelencia
- Compromiso: Institucional y Personal

Estamos en línea con las tendencias internacionales de las Administraciones Tributarias

Equilibrio:

Facilitación del Cumplimiento



Control del Cumplimiento e Incumplimiento

Administración Tributaria

BRECHAS DE CUMPLIMIENTO

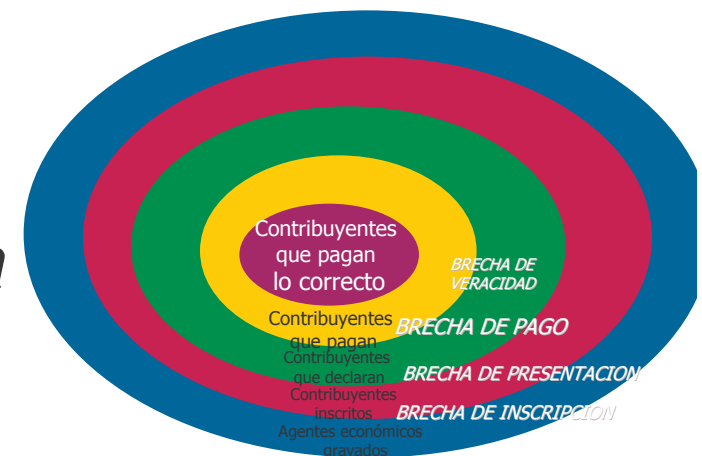

Cambio de relación SUNAT - Contribuyente

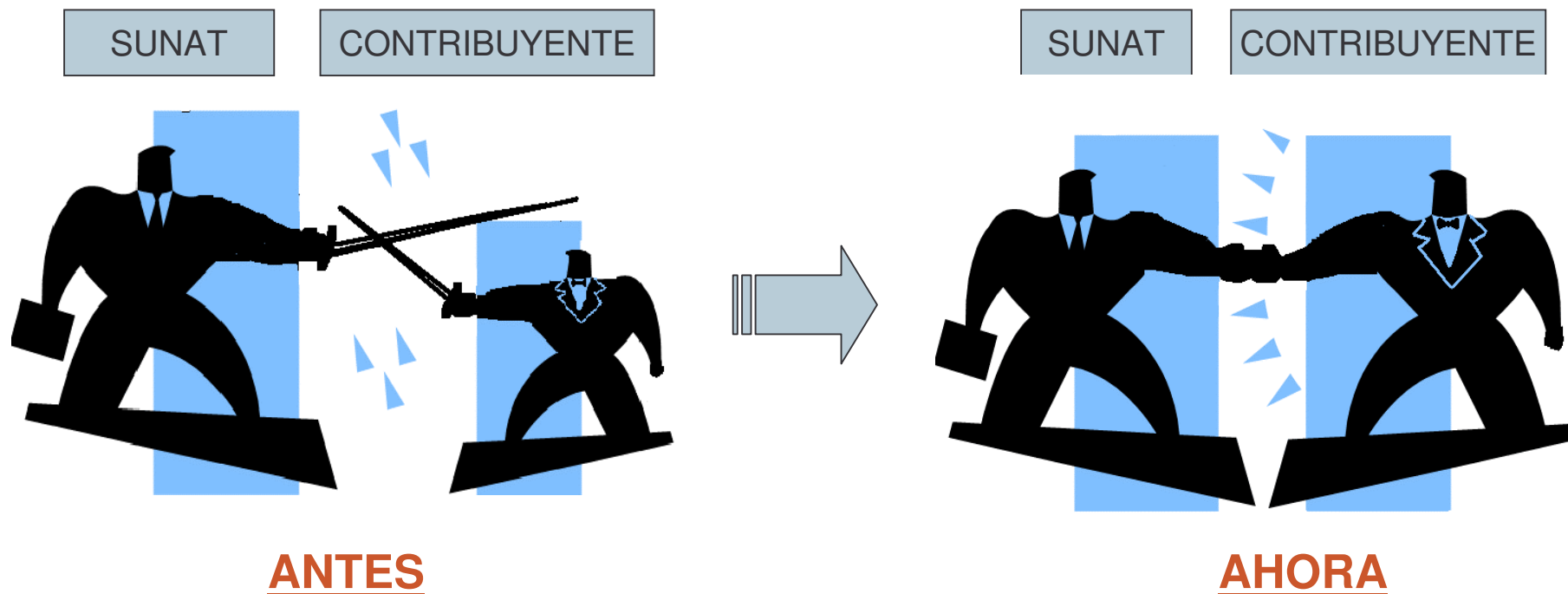

- SUNAT: Obligar al contribuyente a cumplir
- CONTRIBUYENTE: Potencial evasor

- SUNAT: Dar buen servicio y fomentar el cumplimiento voluntario.
- CONTRIBUYENTE: Cliente con derechos y socio estratégico.

Problema Estructural

SUNAT lucha contra la corrupción pero existe elevada tolerancia a la evasión, aun cuando se le considera un acto de corrupción.

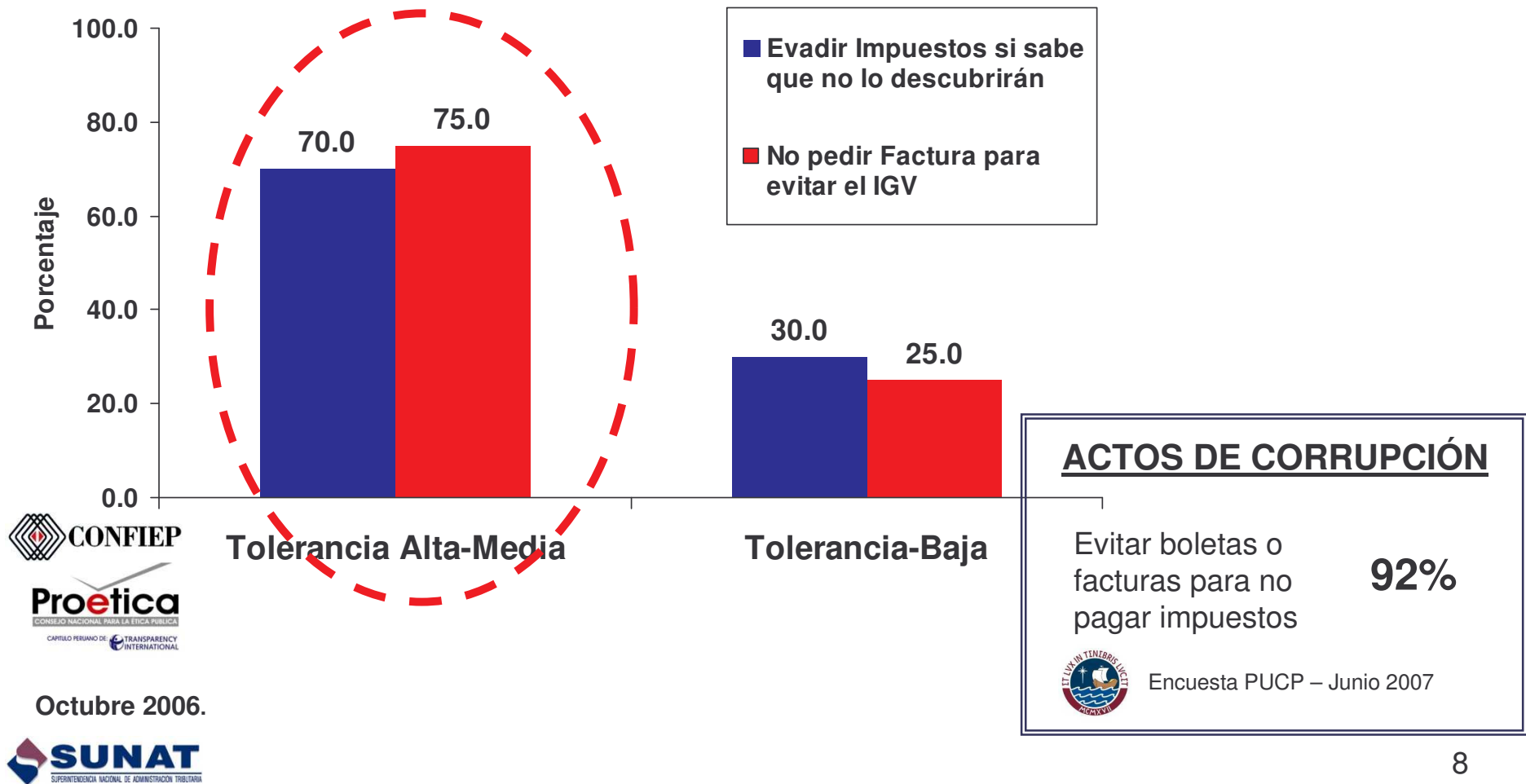

Octubre 2006.

Crisis Internacional

***Deterioro del Escenario
Macroeconómico por
Crisis Financiera
Internacional***



***Disminución de los
Ingresos Tributarios***

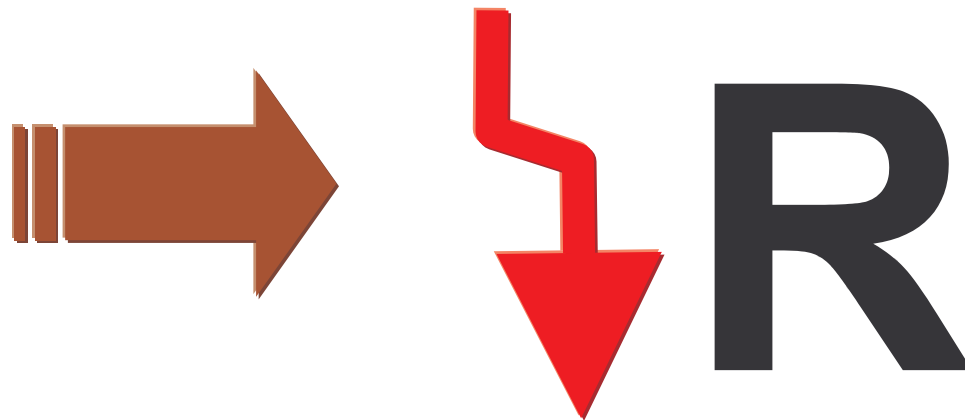

***Mayor presión sobre la SUNAT para la realización
de acciones que contribuyan al incremento de la
Recaudación !!***

PRESIÓN TRIBUTARIA 1990-2009

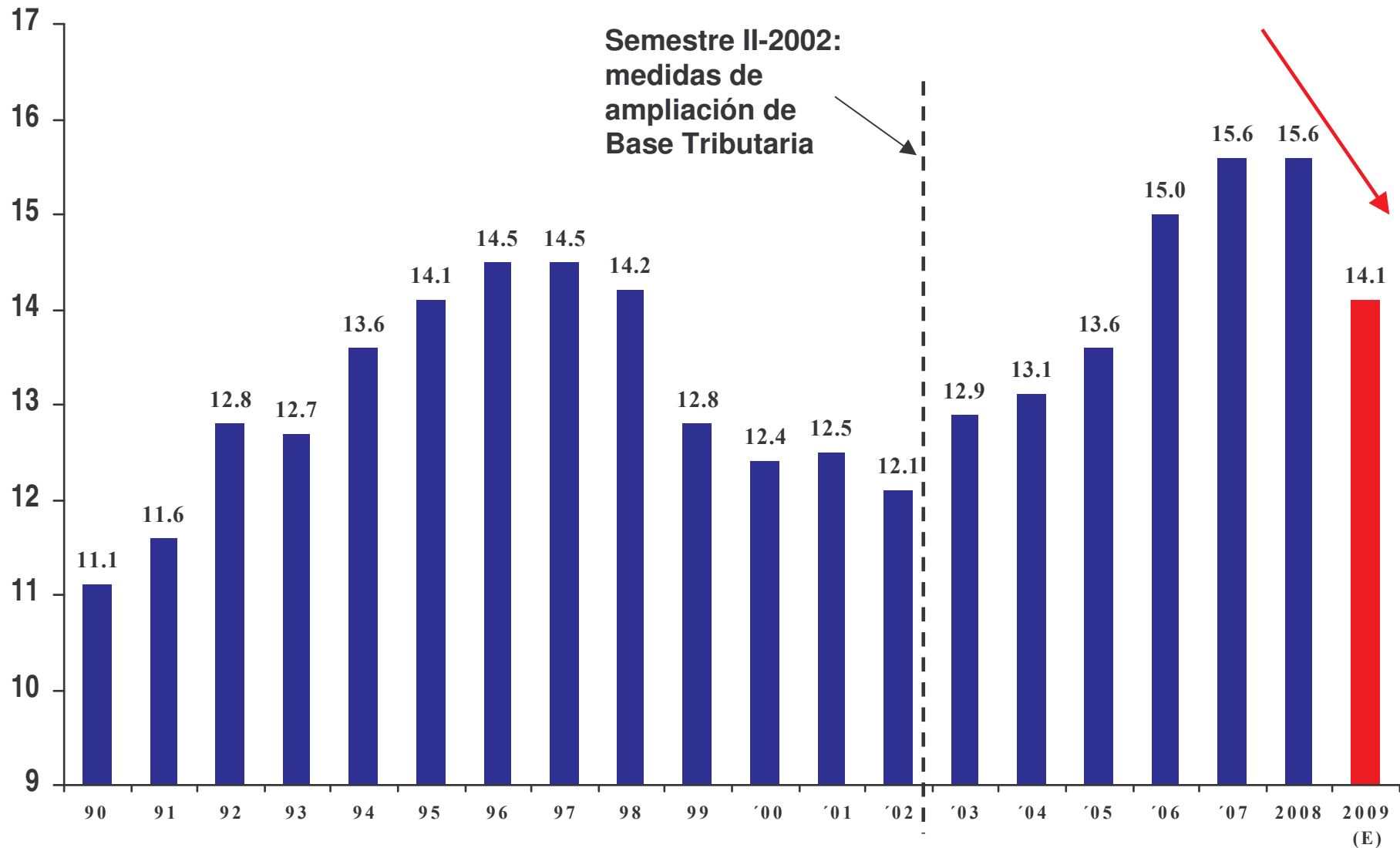

II. LINEAS ESTRATEGICAS DE LA SUNAT

CONTEXTO DE ACCIONES DE LA SUNAT

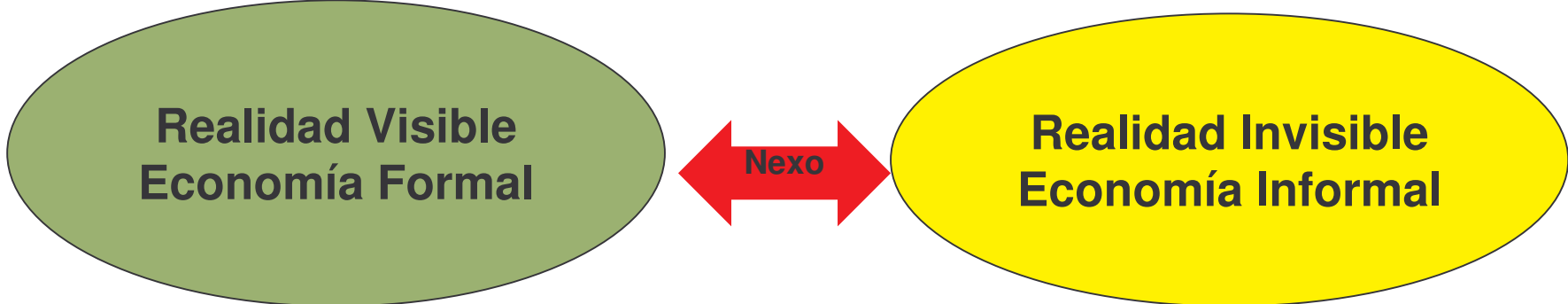

CONTROL

Explotación de la información

Cruces de información, evaluación de indicadores

Trabajo de Campo

Perfeccionamiento Ley Penal Tributaria

SERVICIOS

CANAL VIRTUAL

CANAL TELEFONICO

CANAL PRESENCIAL

MARCO ESTRATÉGICO INSTITUCIONAL



Plan Operativo Anticorrupción - Estrategias

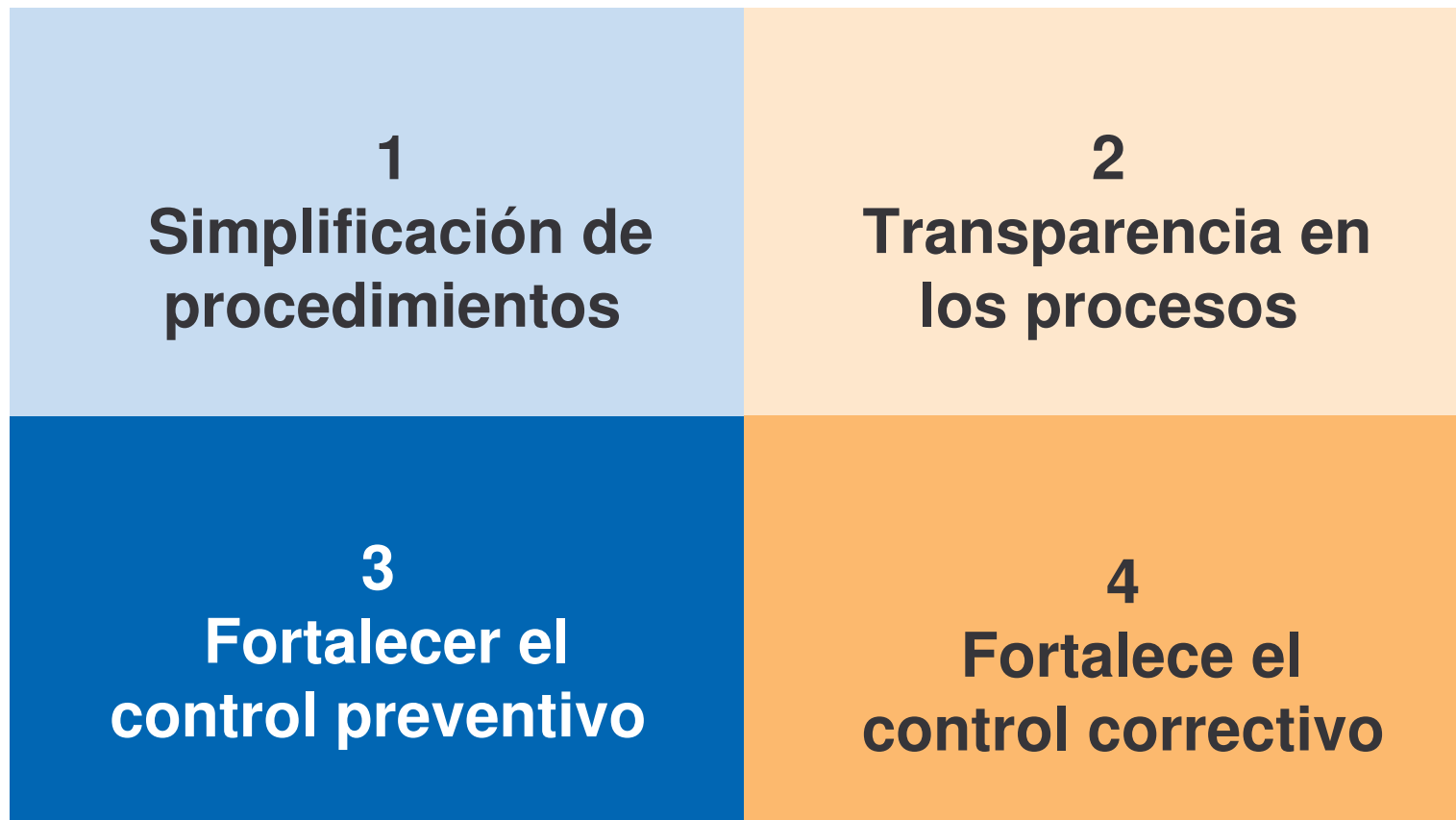

Principales Lineamientos

- Integridad
- Trabajo de campo
- Uso intensivo y eficiente de la información
- Mejora de los recursos humanos
- Trabajo en equipo e integrando lo mejor de cada negocio

III. MEDIDAS PARA AMPLIAR LA BASE TRIBUTARIA

FISCALIZACIÓN

- ✓ **Fiscalización – Selectiva**
- ✓ **Fiscalización – Sectorial**
- ✓ **Fiscalización - Masiva**



RECAUDACION Y COBRANZA

- ✓ **Cobranza Coactiva vía Aliados**
- ✓ **Cobranza Coactiva en Carreteras**
- ✓ **Refuerzo de la cobranza en la IR. Lima**
- ✓ **Agilizar la resolución de Reclamos**
- ✓ **Agilizar la resolución de Apelaciones**



SERVICIO AL CONTRIBUYENTE

- ✓ Infraestructura para el Canal Presencial
- ✓ Centros de Servicios Móviles
- ✓ Declaración Simplificada
- ✓ Portal para segmentos específicos
- ✓ Recibos y Libros Electrónicos



GENERACION DE CONCIENCIA TRIBUTARIA



Sorteo de Comprobantes



Charlas en Colegios y Universidades

GENERACION DE CONCIENCIA TRIBUTARIA

Portal educativo

SUNAT
SUPERINTENDENCIA NACIONAL DE ADMINISTRACION TRIBUTARIA



Capacitación a Docentes



IV. FACILITACION Y CONTROL DEL COMERCIO EXTERIOR

CONTEXTO: NEGOCIACIONES Y ACUERDOS COMERCIALES INTERNACIONALES – ELIMINACION BARRERAS

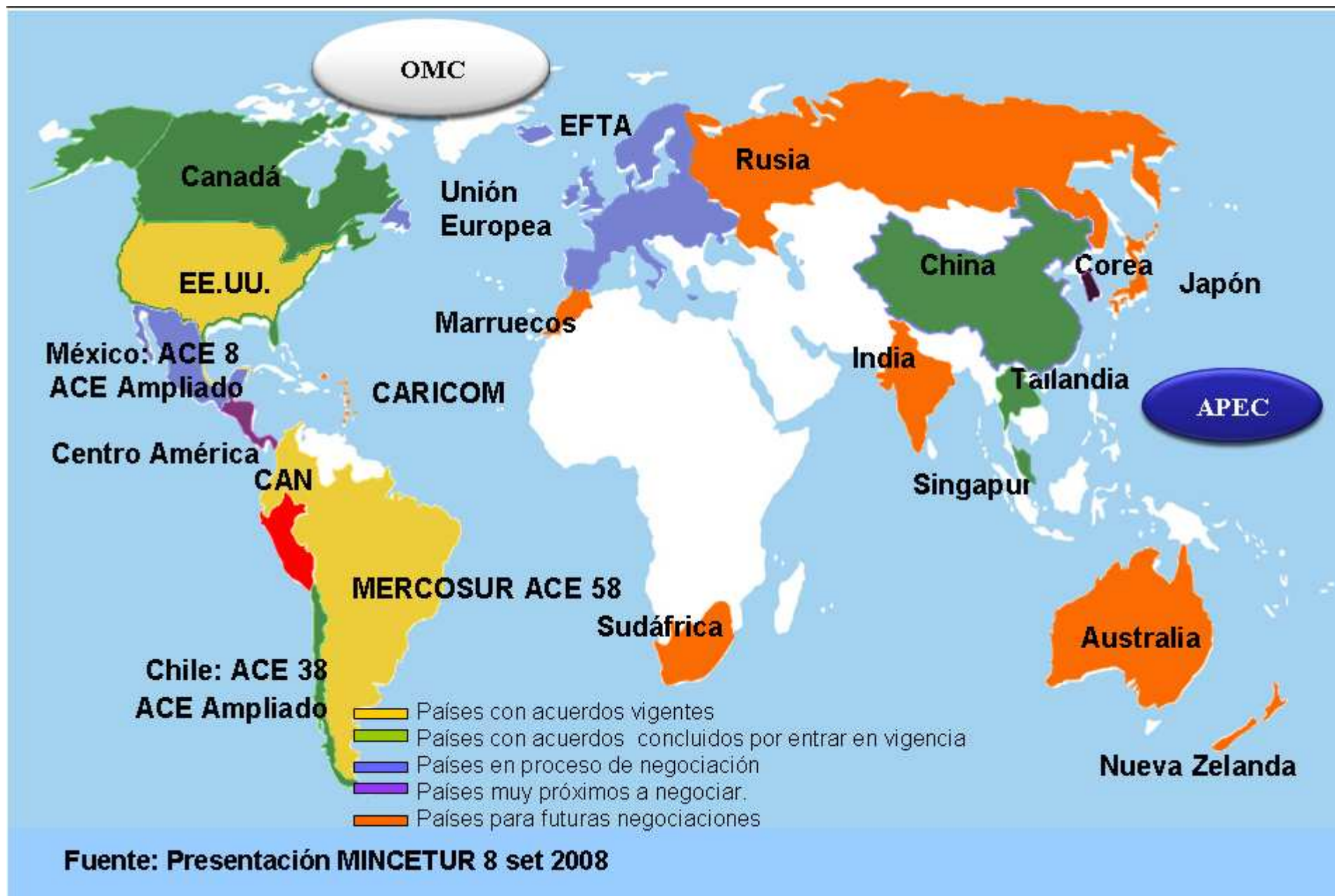

Plan de Competitividad Aduanera



REDUCCIÓN DEL CONTRABANDO

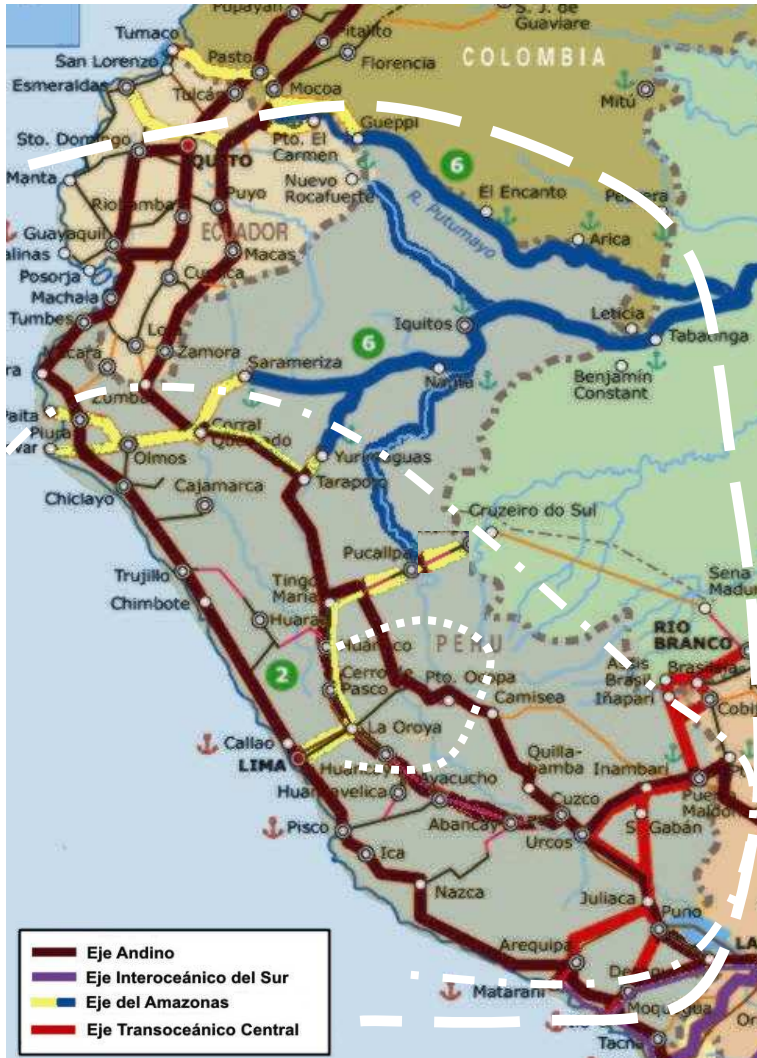

Centros Binacionales de Atención en Frontera (CEBAF) : Norte (frontera Ecuador) , Sur (frontera con Brasil, Bolivia y Chile)

Puestos Intermedios fusionados (Aduanas – TI)

Equipamiento especializado en puertos y aeropuertos internacionales

Aseguramiento de la cadena logística

USO DE TECNOLOGÍA DE ULTIMA GENERACION: EQUIPOS NO INTRUSIVOS



Equipo para revisión de contenedores, vehículos.



Utilizado en la inspección no intrusiva de cajas, bultos, equipajes que acompañan o no al pasajero

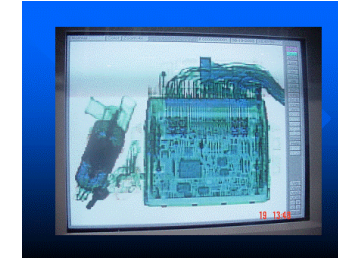

Dispositivos electrónicos para hacer seguimiento a los contenedores.



Centros de Monitoreo.

CONCLUSIÓN

¿Hacia donde va la SUNAT?

Hacia la consolidación del equilibrio entre el control fiscal y la facilitación del cumplimiento tributario. Ello se viene realizando, a través de:

1. La virtualización y simplificación de los trámites tributarios (Gobierno Electrónico).
2. Una mayor eficacia en el control tributario.
3. El uso eficiente de los recursos humanos y materiales.
4. La consolidación de la fusión.
5. El fortalecimiento institucional y de los valores éticos del personal.



GRACIAS POR SU ATENCION !

HACIA DONDE VA LA SUNAT?

Dr. Manuel Velarde Dellepiane
Superintendente Nacional de Administración Tributaria

03 de Junio 2009